Bienvenue à **Fribourg pour tous !**

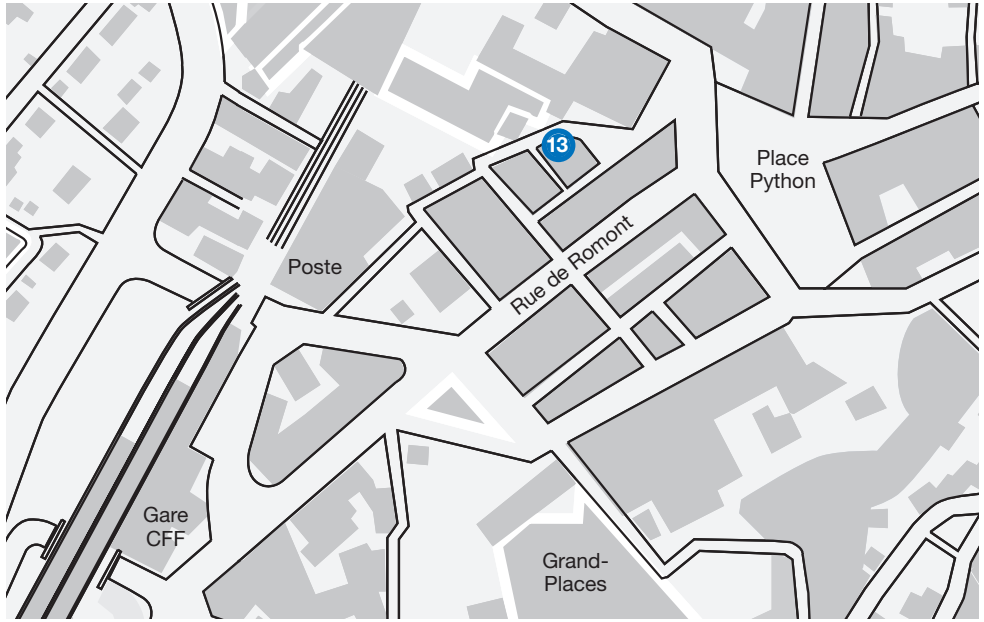

Fribourg pour tous
Rue du Criblet 13
1700 Fribourg

Heures d'ouverture:

Lundi, mardi, jeudi	13 h - 17 h
Mercredi, sur rendez-vous	9 h - 12 h

Téléphone: 0848 246 246

Lundi, mardi, jeudi	13 h - 17 h
Mercredi	9 h - 13 h

Courriel:
fribourgpourtous@fr.ch

Site:
www.fribourgpourtous.ch

Langage simplifié

Fribourg pour tous

Information et orientation sociales

Les bonnes adresses pour les bonnes informations

ETAT DE FRIBOURG
STAAT FREIBURG

Direction de la santé et des affaires sociales DSAS
Direktion für Gesundheit und Soziales GSD

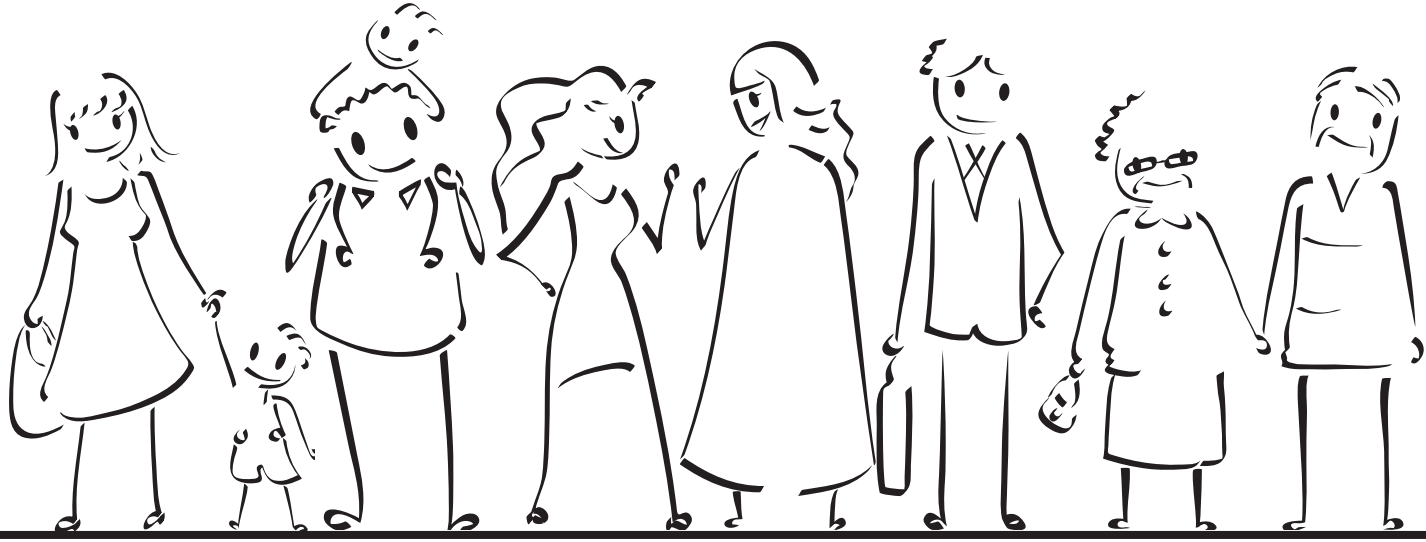

Vous avez une question ?
Vous avez un souci ?

Ma maman âgée ne peut plus vivre seule dans sa maison sans aide.

J'ai perdu mon travail. Je ne peux plus payer mon loyer.

Je suis patron et l'un de mes employés consomme trop d'alcool.

Je suis en Suisse depuis 6 mois. Je voudrais rencontrer des gens.

Je suis seule avec mes enfants. Et je dois travailler.

Nous avons des difficultés dans notre couple.

Mon enfant de 20 ans a arrêté son apprentissage. Il n'a pas de solution pour son avenir.

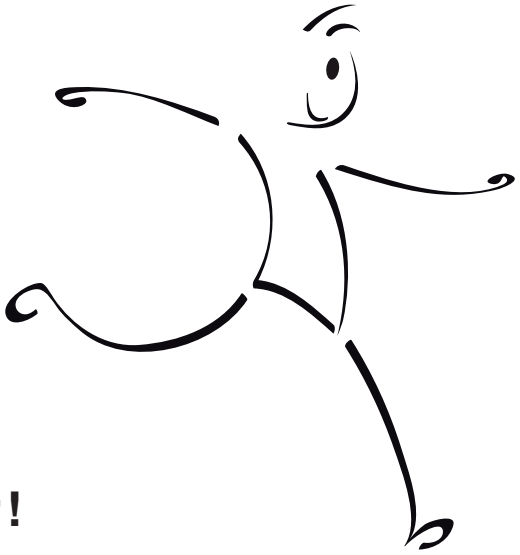

Comment faire ?
Fribourg pour tous peut vous aider !

Fribourg pour tous !

Vous avez une question sur les aides dans le canton ?
Vous cherchez des explications pour vos démarches ?

Fribourg pour tous vous offre

> une écoute
  des informations
> des conseils
> des adresses d'autres services pour vous aider

Nous vous accueillons

> gratuitement
> avec respect
> dans un lieu chaleureux
> avec sérieux et discrétion

Nous travaillons

> avec votre collaboration
> avec les services du canton

Fribourg pour tous ne vous offre pas

> d'argent
> de bons d'achat
> d'aide alimentaire